

ordine degli architetti  
pianificatori, paesaggisti  
e conservatori della provincia  
di monza e della Brianza

fondazione

ordine degli architetti  
pianificatori, paesaggisti  
e conservatori della provincia  
di monza e della Brianza



**ESEM|CPT**

ENTE UNIFICATO FORMAZIONE E SICUREZZA

Organismo Bilaterale Paritetico costituito da Assimpredil ANCE e Feneal UIL,  
Filca CISL, Fillea CGIL per le province di Milano Lodi Monza e Brianza

**Giovedì**  
**11 settembre**  
**ore 14.00 > 18.00**

**MONZA**

Sala Corsi OAPPC MB  
Via Zucchi 25/a

**35 posti disponibili**

È possibile verificare lo stato della propria  
iscrizione nell'area riservata del sito

La partecipazione al corso è a pagamento e  
previa iscrizione attraverso il portale  
[www.ordinearchitetti.mb.it/formazione/offerta-formativa](http://www.ordinearchitetti.mb.it/formazione/offerta-formativa)

QUOTA DI PARTECIPAZIONE:

**ISCRITTI OAMB**

€ 35,00

esenti IVA art. 10 primo comma n. 20 del DPR 633/1972

**NON ISCRITTI OAMB**

€ 45,00

esenti IVA art. 10 primo comma n. 20 del DPR 633/1972

Al fine dell'aggiornamento professionale è stato  
ottenuto dal CNAPPC l'accREDITAMENTO di n° 4  
crediti formativi



**formazione 2025\_4 cfp**

(Valido come aggiornamento coordinatori sicurezza/RSP/ASPP)

## **AMBIENTI SOSPETTI DI INQUINAMENTO E/O CONFINATI** casi e modalità organizzative

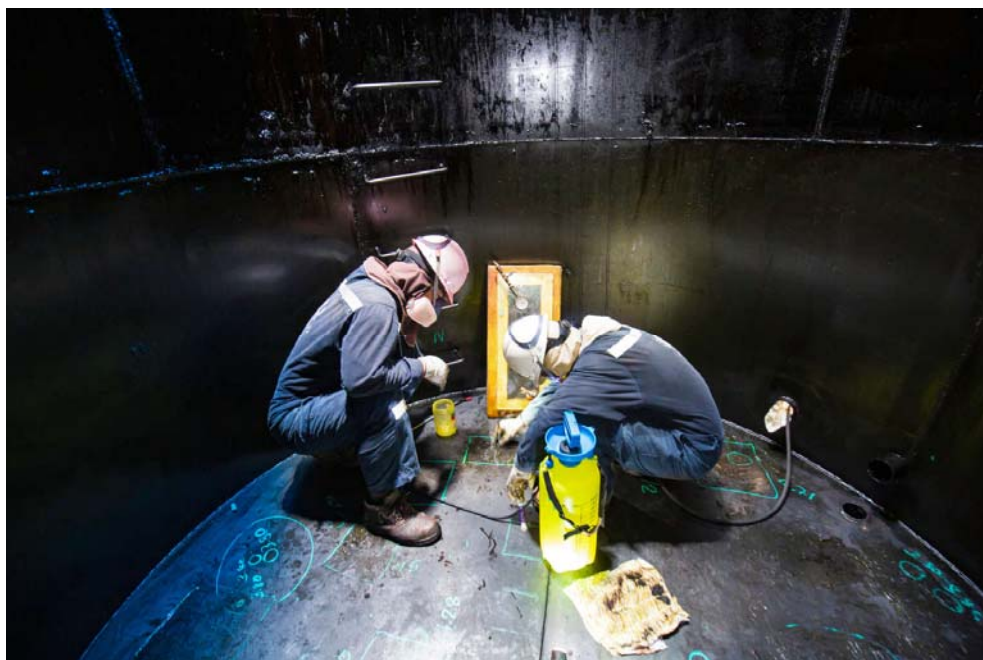

### **OBIETTIVI FORMATIVI**

Analisi di criteri finalizzati alla definizione operativa di ambiente  
confinato/sospetto di inquinamento. Casi operativi.

Illustrare le indicazioni che, in fase progettuale, possono essere  
prescritte all'interno del PSC e, sulla base di queste, discutere su quanto  
attendarsi dall'impresa che dovrà operare nel rispetto delle stesse.

### **PROGRAMMA**

- ◆ **Analisi di quanto previsto dal DPR 177/2011 rispetto a:**
  - ⇒ definizione di ambiente confinato
  - ⇒ criteri di qualificazione di imprese e lavoratori impegnati in ambiti operativi riconducibili all'applicazione del DPR 177/2011
  - ⇒ modalità operative, procedure di lavoro, procedure di interventi di emergenza
- ◆ **La Norma UNI 11958 2024 (14/11/2024)**
- ◆ **Test di verifica**

### **RELATORE**

*ing. NICOLA NICOLINI*

*docente qualificato, con esperienza pluriennale sia nell'ambito dello svolgimento di ruoli previsti in materia di sicurezza sia nell'ambito della formazione*