

# Atti del Sindaco Metropolitan

Stato: **PUBBLICATO ATTIVO**

Pubblicazione Nr: **1790/2023**

In Pubblicazione: dal **23/3/2023** al **6/4/2023**

Repertorio Generale: **77/2023** del **23/03/2023**

Data di Approvazione: **23/3/2023**

Protocollo: **47575/2023**

Titolario/Anno/Fascicolo: **9.4/2020/22**

Proponente: **CONSIGLIERA DELEGATA AURORA ALMA MARIA IMPIOMBATO ANDREANI**

Materia: **PARCHI**

OGGETTO: **RICONOSCIMENTO DEL PARCO LOCALE DI INTERESSE SOVRACOMUNALE (PLIS) "GRUGNOTORTO VILLORESI E BRIANZA CENTRALE", DETTO ANCHE "GRUBRIA", AI SENSI DELL'ART. 9.4 "RICONOSCIMENTO" DELL'ALLEGATO 1 DELLA D.G.R. 12 DICEMBRE 2007, N. 8/6148 "CRITERI PER L'ESERCIZIO DA PARTE DELLE PROVINCE DELLA DELEGA DI FUNZIONI IN MATERIA DI PARCHI LOCALI DI INTERESSE SOVRACOMUNALE (ART. 34, COMMA 1, L.R. N. 86/1983; ART. 3, COMMA 58, L.R. N. 1/2000)".**



## DECRETO DEL SINDACO METROPOLITANO

Fascicolo 9.4/2020/22

**Oggetto:** Riconoscimento del Parco Locale di Interesse Sovracomunale (PLIS) "Grugnotorto Villorosi e Brianza Centrale", detto anche "GruBria", ai sensi dell'art. 9.4 "Riconoscimento" dell'Allegato 1 della D.G.R. 12 dicembre 2007, n. 8/6148 "Criteri per l'esercizio da parte delle Province della delega di funzioni in materia di Parchi Locali di Interesse Sovracomunale (art. 34, comma 1, l.r. n. 86/1983; art. 3, comma 58, l.r. n. 1/2000)".

### IL SINDACO METROPOLITANO

Assistito dal Segretario Generale

VISTA la proposta di decreto redatta all'interno;

VALUTATI i presupposti di fatto e le ragioni giuridiche a fondamento dell'adozione del presente atto in relazione alle risultanze dell'istruttoria;

VISTA la Legge n. 56/2014;

VISTE le disposizioni recate dal T.U. in materia di Comuni, approvate con D.Lvo 267/2000, per quanto compatibili con la Legge n. 56/2014;

VISTO lo Statuto della Città metropolitana ed in particolare l'art. 19 comma 2;

ACQUISITI i pareri di regolarità tecnica e di regolarità contabile espressi dai Dirigenti competenti, ai sensi dell'art. 49 del T.U. approvato con D.Lvo 267/2000;

### DECRETA

- 1) di approvare la proposta di provvedimento redatta all'interno, dichiarandola parte integrante del presente atto;
- 2) di incaricare i competenti Uffici di provvedere agli atti consequenziali;
- 3) di incaricare il Segretario Generale dell'esecuzione del presente decreto.

*Letto, approvato e sottoscritto*

IL SINDACO	IL SEGRETARIO GENERALE
------------	------------------------



**PROPOSTA**  
**di decreto del Sindaco Metropolitan**

**Fascicolo 9.4/2020/22**

DIREZIONE PROPONENTE: AREA AMBIENTE E TUTELA DEL TERRITORIO

**Oggetto:** Riconoscimento del Parco Locale di Interesse Sovracomunale (PLIS) “Grugnotorto Villoresi e Brianza Centrale”, detto anche “GruBria”, ai sensi dell'art. 9.4 “Riconoscimento” dell'Allegato 1 della D.G.R. 12 dicembre 2007, n. 8/6148 “Criteri per l'esercizio da parte delle Province della delega di funzioni in materia di Parchi Locali di Interesse Sovracomunale (art. 34, comma 1, l.r. n. 86/1983; art. 3, comma 58, l.r. n. 1/2000)”

**IL SINDACO METROPOLITANO**

VISTO il Decreto n. 1 del 14/01/2022, prot. 5701/2022, fascicolo 1.7/2021/3 con il quale è stata conferita alla Consigliera Aurora Alma Maria Impiombato Andreani la delega alle materie “Parchi e attuazione delle Zone omogenee”;

VISTA la nota, ns prot. 112827 del 25/06/2020, ad oggetto “Istituzione Consorzio PLIS Grugnotorto Villoresi e Brianza Centrale (in breve Parco GruBria)” con la quale lo stesso Consorzio ha comunicato l'istituzione del Parco, e l'ulteriore documentazione pervenuta con prot. n. 126099 del 15/07/2020;

PREMESSO che il Parco “GruBria” nasce per fusione dei preesistenti PLIS Grugnotorto Villoresi e PLIS della Brianza Centrale;

RICHIAMATI, a tal proposito, i vari atti di riconoscimento che nel corso degli anni hanno interessato i due PLIS, con particolare riferimento a quelli relativi ai territori situati nella Provincia di Milano/Città Metropolitana di Milano:

Parco Grugnotorto Villoresi

- DGR n. 6/46253 del 12/11/1999 “L.r. 30 novembre 1983, n. 86 e successive modifiche, art. 34 - Riconoscimento del Parco Locale di Interesse Sovracomunale Grugnotorto Villoresi nei comuni di Cusano Milanino (MI), Muggiò (MI) e Paderno Dugnano (MI);

- DGR n. 7/6754 del 09/11/2001 “L.r. 30 novembre 1983, n. 86 e successive modifiche, art. 34. Ampliamento del Parco Locale di Interesse Sovracomunale Grugnotorto Villoresi. Comune di Nova Milanese (MI);

- DGP di Milano n. 154 del 26/03/2003 “Riconoscimento dell'ampliamento del PLIS Grugnotorto-Villoresi nel comune di Varedo (MI)”;

- DGP di Milano n. 481 del 16/06/2004 “Riconoscimento dell'ampliamento del Parco Locale di Interesse Sovracomunale Grugnotorto-Villoresi in Comune di Cinisello Balsamo (MI);

- DGP di Milano n. 333 del 21/05/2007 “Modifica del perimetro del Parco Locale di Interesse Sovracomunale Grugnotorto-Villoresi in Comune di Cinisello Balsamo”;

- DGP di Milano n. 359 del 26/05/2008 “Richiesta di ampliamento del PLIS Grugnotorto - Villoresi nel territorio di Bovisio Masciago ai sensi del punto 10. Modifiche al perimetro successive al riconoscimento- della D.G.R. del 12 dicembre 2007 - n. 8/6148 Criteri per l'esercizio da parte delle Province della delega delle funzioni in materia di Parchi Locali di interesse Sovracomunale (art. 34, comma 1, l.r. 30 novembre 1983, n. 86; art. 3, comma 58, l.r. 5 gennaio 2000, n. 1)”;
- DGP di Milano n. 851 del 10/11/2008 “Richiesta di modifica del perimetro del PLIS Grugnotorto - Villoresi nel territorio di Nova Milanese ai sensi del punto 10. Modifiche al perimetro successive al riconoscimento- della D.G.R. del 12 dicembre 2007 - n. 8/6148 Criteri per l'esercizio da parte delle Province della delega delle funzioni in materia di Parchi Locali di interesse Sovracomunale (art. 34, comma 1, l.r. 30 novembre 1983, n. 86; art. 3, comma 58, l.r. 5 gennaio 2000, n. 1)”;
- DGP di Milano n. 401 del 21/09/2010 “Modifica del perimetro del PLIS Grugnotorto - Villoresi nel territorio di Cusano Milanino ai sensi dell'art. 10 “Modifiche al perimetro successive al riconoscimento” dell'Allegato 1 della D.G.R. del 12 dicembre 2007 - n. 8/6148”;
- DGP di Milano n. 55 del 25/02/2014 “Modifica del perimetro del Parco Locale di Interesse Sovracomunale Grugnotorto Villoresi nel territorio del Comune di Paderno Dugnano ai sensi dell'art. 10 “Modifiche al perimetro successive al riconoscimento” dell'Allegato 1 della D.G.R. del 12 dicembre 2007 - n. 8/6148”.

#### Parco Brianza Centrale

- DGR n. 7/5139 del 15/06/2001 “L.r. 30 novembre 1983, n. 86 e successive modifiche, art. 34 - Riconoscimento del Parco Locale di Interesse Sovracomunale della Brianza Centrale nel comune di Seregno (MI)”;
- DGP di Milano n. 41 del 26/01/2005 “Parco Locale di Interesse Sovracomunale della Brianza Centrale. Ampliamento e contestuale riduzione del perimetro. Parere sul Piano Particolareggiato adottato con deliberazione C.C. n. 42 del 30.03.2004”;

#### **RICHIAMATI inoltre:**

- il Decreto del Presidente della Regione Lombardia del 13/11/2000, n. 28227 ad oggetto “L.r. 30 novembre 1983, n. 86 e successive modifiche, art. 34 - Modalità di pianificazione e di gestione del Parco Locale di Interesse Sovracomunale Grugnotorto Villoresi”;
- il Decreto del Presidente della Regione Lombardia del 29/06/2001, n. 15825 ad oggetto “L.r. 30 novembre 1983, n. 86 e successive modifiche, art. 34 - Modalità di pianificazione e di gestione del Parco Locale di Interesse Sovracomunale della Brianza Centrale”;
- la DGP di Milano n. 50 del 28/02/2012 ad oggetto “Parere sul Programma Pluriennale degli Interventi (PPI) del Parco Grugnotorto Villoresi, ai sensi dell'art. 7.6 “Compiti della Provincia” dell'Allegato 1 della D.G.R. del 12 dicembre 2007, n. 8/6148 Criteri per l'esercizio da parte delle Province della delega delle funzioni in materia di Parchi Locali di Interesse Sovracomunale (art. 34, comma 1, l.r. 30 novembre 1983, n. 86; art. 3, comma 58, l.r. 5 gennaio 2000, n. 1)”;
- il DSM di Milano n. 76 del 30/03/2016 ad oggetto “Parere sul Programma Pluriennale degli Interventi (PPI) del Parco Grugnotorto Villoresi, ai sensi dell'art. 7.6 “Compiti della Provincia” dell'Allegato 1 della D.G.R. del 12 dicembre 2007, n. 8/6148 Criteri per l'esercizio da parte delle Province della delega delle funzioni in materia di Parchi Locali di Interesse Sovracomunale (art. 34, comma 1, l.r. 30 novembre 1983, n. 86; art. 3, comma 58, l.r. 5 gennaio 2000, n. 1)”;

DATO ATTO che hanno aderito al nuovo Parco i seguenti Comuni, facenti già parte dei preesistenti PLIS Grugnotorto Villoresi e Brianza Centrale: Bovisio Masciago (MB), Cinisello Balsamo (MI), Cusano Milanino (MI), Desio (MB), Lissone (MB), Muggiò (MB), Nova Milanese (MB), Paderno Dugnano (MI), Seregno (MB) e Varedo (MB); non ha invece aderito il Comune di Monza (MB), già facente parte del Parco Grugnotorto Villoresi, come da comunicazione pervenuta dalla Provincia di Monza con ns prot. 148661 del 28/08/2020;

#### **CONSIDERATO** che sono obiettivi del Parco GruBria:

- a) la gestione del territorio affidato ai fini della sua salvaguardia, conservazione e sviluppo ambientale tenendo conto dell'esercizio delle attività agricole insediate;
- b) la razionalizzazione della pianificazione ambientale e della gestione delle aree destinate a parco;

- c) l'acquisizione di aree comprese nei limiti del parco per consentire la salvaguardia delle attività agricole o per una loro sistemazione ambientale e naturalistica fruibile dalla cittadinanza;
- d) il coordinamento della realizzazione degli interventi nel territorio del Parco, svolti anche per il tramite dei singoli comuni;
- e) la promozione dell'informazione e dell'educazione ambientale mediante iniziative culturali e divulgazioni atte a favorire la conoscenza dell'ambiente naturale e paesistico;
- f) la promozione dello sviluppo socio-economico, attraverso la prioritaria valorizzazione delle attività agricole;

CONSIDERATO inoltre che la verifica circa l'interesse sovracomunale, la coerenza urbanistica e il valore naturalistico delle aree è stata effettuata in occasione dei diversi provvedimenti di riconoscimento dei preesistenti PLIS sopra richiamati;

DATO ATTO che l'estensione del Parco GruBria all'interno della Città METROPOLITANA DI Milano ammonta a circa 520 ettari;

PRESO ATTO che con deliberazione di Giunta Regionale n. X/6735 del 19/06/2017, trasmessa alla Città Metropolitana di Milano con PEC ns prot. 150771 del 21/06/2017, la Regione Lombardia ha riconosciuto l'autonomia gestionale del PLIS Grugnotorto Villoresi e del PLIS Brianza Centrale, ai sensi dell'art. 5 della legge regionale 17/11/2016, n. 28 e considerato che, per effetto dell'art. 11 della stessa legge, i PLIS di nuova istituzione possono avviare la gestione autonoma fino al prossimo aggiornamento regionale;

RICHIAMATA la L.R. 17 novembre 2016, n. 28 "Riorganizzazione del sistema lombardo di gestione e tutela delle aree regionali protette e delle altre forme di tutela presenti sul territorio" e vista, in particolare, la DGR n. XI/1124 del 28/12/2018 "Individuazione degli ambiti territoriali ecosistemici e dei parametri gestionali, ai sensi dell'art. 3, comma 5, della legge regionale 17 novembre 2016, n. 28", da cui risulta che i preesistenti PLIS Grugnotorto Villoresi e Brianza Centrale appartengono allo stesso ambito territoriale ecosistemico del Parco della Valle del Lambro;

VISTO il Decreto Deliberativo Presidenziale n. 98 del 08/09/2020 con il quale la Provincia di Monza e della Brianza ha riconosciuto il PLIS "Grugnotorto Villoresi e Brianza Centrale" (GruBria) nel territorio di propria competenza;

VISTA inoltre la nota inviata dal Parco GruBria con ns prot. n. 41729 del 14/03/2023;

RITENUTO pertanto di riconoscere il Parco Locale di Interesse Sovracomunale "Grugnotorto Villoresi e Brianza Centrale", detto anche "GruBria", nel territorio dei Comuni di Cinisello Balsamo, Cusano Milanino e Paderno Dugnano, in ottemperanza all'art. 9.4 "Riconoscimento" dell'Allegato 1 della D.G.R. del 12 dicembre 2007 - n. 8/6148 "Criteri per l'esercizio da parte delle Province della delega di funzioni in materia di Parchi Locali di Interesse Sovracomunale (art. 34, comma 1, l.r. n. 86/1983; art. 3, comma 58 l.r. 1/2000)";

RITENUTO inoltre di demandare ad un successivo atto la determinazione delle modalità di pianificazione e gestione del Parco;

DATO ATTO che il presente riconoscimento non varia alcuna pianificazione di settore di competenza della Città Metropolitana di Milano;

RICHIAMATI gli atti di programmazione finanziaria dell'Ente (DUP e Bilancio di Previsione), di gestione (PEG) e di Prevenzione della corruzione e della trasparenza;

RICHIAMATO, altresì, il Decreto del Sindaco metropolitano R.G. n. 27 del 20/01/2023 di autorizzazione ai dirigenti ad assumere gli atti di impegno durante l'esercizio provvisorio, anno 2023 e fino all'approvazione del Piano Esecutivo di Gestione (Peg) 2023-2025;

VISTO l'allegato 1 contenente nel dettaglio la planimetria che si intende approvare e che è parte integrante del presente atto;

VISTI:

- l'art. 34 della Legge Regionale 30/11/1983 n. 86 e successive modifiche e integrazioni;
- la D.G.R. n. 7/6296 del 01/10/2001 con cui la Regione Lombardia ha trasferito alle Province le funzioni in materia di Parchi Locali di Interesse Sovracomunale;
- il Decreto del Direttore Generale Qualità dell'Ambiente della Regione Lombardia in data 12/12/2001 n. 31148, con il quale viene fissata all'1/1/2002 la decorrenza per l'esercizio da parte delle province lombarde delle funzioni delegate in materia di Parchi Locali di Interesse Sovracomunale;
- la D.G.R. del 12 dicembre 2007 - n. 8/6148 "Criteri per l'esercizio da parte delle Province della delega di funzioni in materia di Parchi Locali di Interesse Sovracomunale (art. 34, comma 1, l.r. n. 86/1983; art. 3, comma 58, l.r. n. 1/2000)", ed in particolare l'art. 9.4 "Riconoscimento";
- la L.R. n. 32 del 12/10/2015 "Disposizioni per la valorizzazione del ruolo istituzionale della Città metropolitana di Milano e modifiche alla legge regionale 8 luglio 2015, n. 19 (Riforma del sistema delle autonomie della Regione e disposizioni per il riconoscimento della specificità dei Territori montani in attuazione della legge 7 aprile 2014, n. 56 "Disposizioni sulle Città metropolitane, sulle Province, sulle unioni e fusioni di comuni)", come modificata dalla L.R. n. 3 del 26/02/2016, con la quale la Regione Lombardia ha confermato in capo alla Città Metropolitana di Milano determinate funzioni già conferite alla Provincia di Milano;

VISTI altresì:

- la Legge 56/2014;
- le disposizioni recate dal T.U. in materia di Comuni, approvate con Decreto Lgs.18.08.2000 n. 267 "Testo Unico delle leggi sull'ordinamento degli Enti Locali", per quanto compatibili con la Legge n.56/2014;
- lo Statuto della Città metropolitana di Milano;

## D E C R E T A

- 1) di riconoscere il Parco Locale di Interesse Sovracomunale "Grugnotorto Villoresi e Brianza Centrale", detto anche "GruBria", nel territorio dei Comuni di Cinisello Balsamo, Cusano Milanino e Paderno Dugnano, costituito dalla fusione dei preesistenti PLIS Grugnotorto Villoresi e Brianza Centrale al netto delle aree del Comune di Monza, come da planimetria allegata con il n. 1 al presente decreto quale parte integrante e sostanziale;
- 2) di dare atto che, con l'istituzione del PLIS "GruBria", cessano di esistere il PLIS Grugnotorto Villoresi e il PLIS Brianza Centrale;
- 3) di demandare al Direttore competente:
  - a. tutti i successivi adempimenti per l'esecuzione del presente Decreto, ivi compresa la pubblicazione del presente provvedimento in Amministrazione Trasparente ai sensi dell'art. 39 - comma 1 - lettera a) del D.Lgs. 33/2013 e s.m.i.;
  - b. di provvedere alla pubblicazione dell'avviso di assunzione del presente provvedimento sul Bollettino Ufficiale della Regione Lombardia;
  - c. di provvedere alla trasmissione di copia del presente provvedimento al Consorzio del PLIS GruBria, al Comune di Cinisello Balsamo, al Comune di Cusano Milanino, al Comune di Paderno Dugnano, alla Provincia di Monza e Brianza e alla Direzione Generale Agricoltura, Alimentazione e Sistemi Verdi della Regione Lombardia;
- 4) di prescrivere all'Ente gestore del nuovo Parco e ai Comuni aderenti al GruBria di integrare ed armonizzare opportunamente l'unione territoriale dei due Parchi preesistenti negli strumenti di pianificazione e gestione;

- 5) di demandare ad un successivo atto la determinazione delle modalità di pianificazione e gestione del Parco;
- 6) di dare atto che il presente decreto non comporta riflessi diretti o indiretti sulla situazione economico-finanziaria o sul patrimonio dell'Ente e pertanto non e' dovuto il parere di regolarità contabile;
- 7) di dare atto che il presente procedimento, con riferimento all'Area funzionale di appartenenza, è classificato dall'art. 5 del PTPCT a rischio basso.

**PARERE DI REGOLARITÀ TECNICA/AMMINISTRATIVA**  
(inserito nell'atto ai sensi dell'art. 49 del TUEL approvato con D.lgs. n. 267/00)

- Favorevole  
 Contrario

**SI DICHIARA CHE L'ATTO NON COMPORTA RIFLESSI DIRETTI O INDIRETTI SULLA SITUAZIONE ECONOMICO-FINANZIARIA  
O SUL PATRIMONIO DELL'ENTE E PERTANTO NON È DOVUTO IL PARERE DI REGOLARITÀ CONTABILE**  
(inserito nell'atto ai sensi dell'art. 49 del TUEL approvato con D.Lgs. 267/00  
e dell'art. 11 del Regolamento sul Sistema dei Controlli Interni)

**IL DIRETTORE  
DELL'AREA AMBIENTE E TUTELA DEL TERRITORIO  
Dott. Emilio De Vita**

Documento informatico firmato digitalmente ai sensi del T.U. 445/2000 e del D.Lgs 82/2005 e rispettive norme collegate.



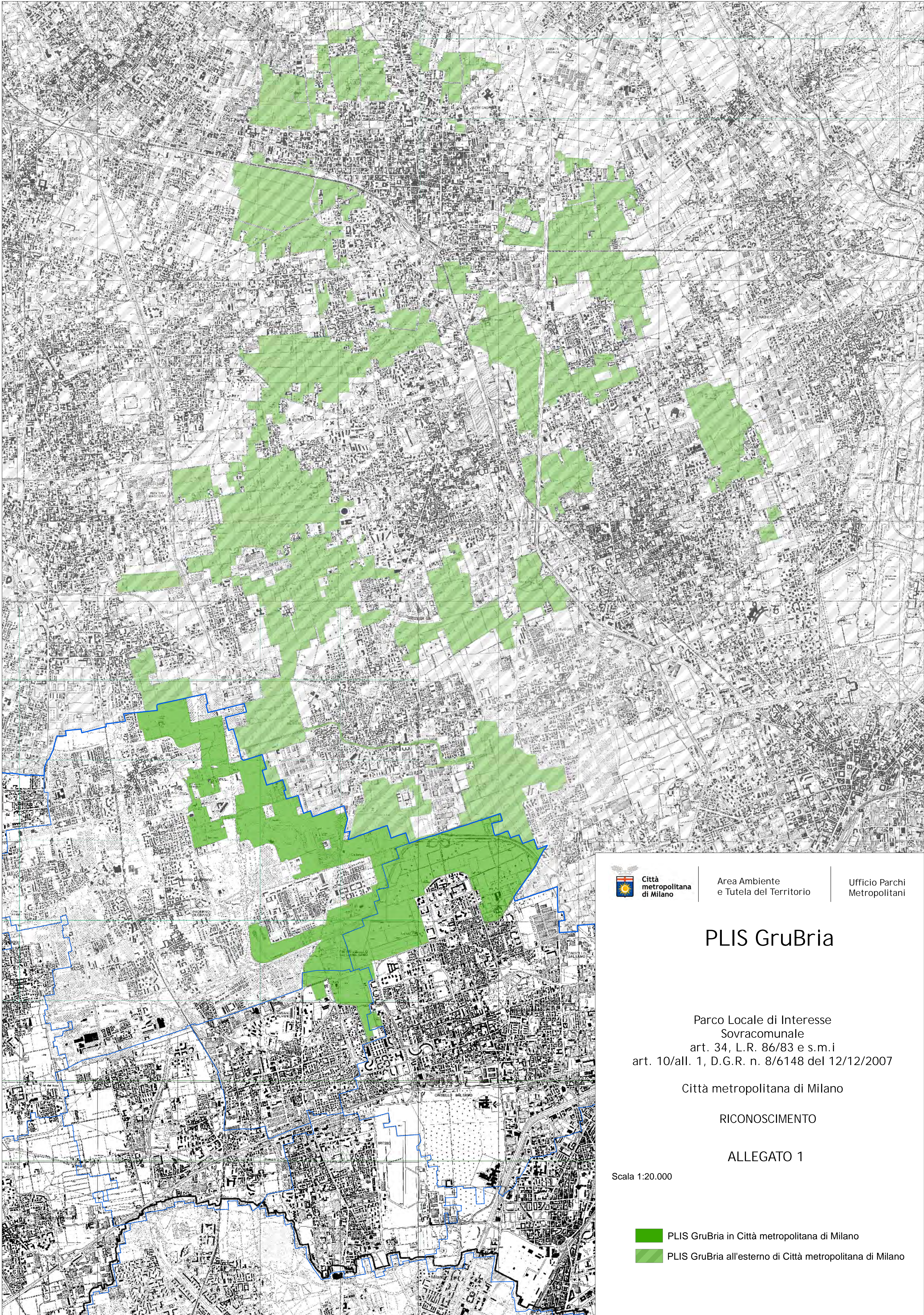

Area Ambiente  
e Tutela del Territorio

Ufficio Parchi  
Metropolitani

## PLIS GruBria



Parco Locale di Interesse  
Sovracomunale  
art. 34, L.R. 86/83 e s.m.i  
art. 10/all. 1, D.G.R. n. 8/6148 del 12/12/2007

Città metropolitana di Milano

RICONOSCIMENTO

ALLEGATO 1

Scala 1:20.000

-  PLIS GruBria in Città metropolitana di Milano
-  PLIS GruBria all'esterno di Città metropolitana di Milano





**PARERE DEL SEGRETARIO GENERALE**  
**sulla proposta di decreto del Sindaco Metropolitano**

Fascicolo 9.4\2020\22

**Oggetto della proposta di decreto:**

Riconoscimento del Parco Locale di Interesse Sovracomunale (PLIS) "Grugnotorto Villoresi e Brianza Centrale", detto anche "GruBria", ai sensi dell'art. 9.4 "Riconoscimento" dell'Allegato 1 della D.G.R. 12 dicembre 2007, n. 8/6148 "Criteri per l'esercizio da parte delle Province della delega di funzioni in materia di Parchi Locali di Interesse Sovracomunale (art. 34, comma 1, l.r. n. 86/1983; art. 3, comma 58, l.r. n. 1/2000)".

**PARERE DEL SEGRETARIO GENERALE**

(inserito nell'atto ai sensi del Regolamento sul sistema dei controlli interni)

Favorevole

Contrario

IL SEGRETARIO GENERALE